แผนผังแสดงรายละเอียดและระยะเวลาในการยื่นแจ้งความประสงค์จะก่อสร้างอาคาร ตามมาตรา 39 ทวิ

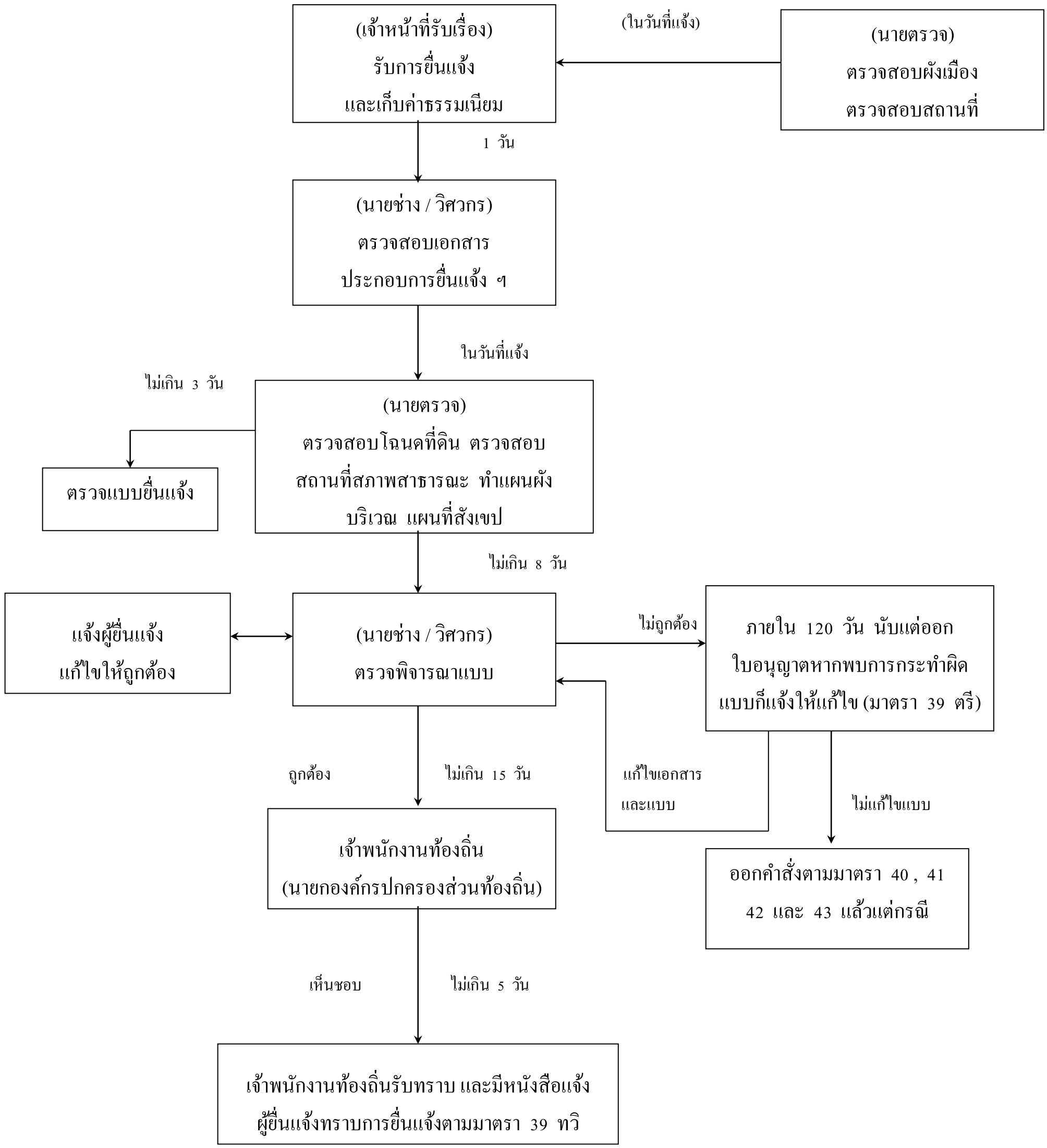
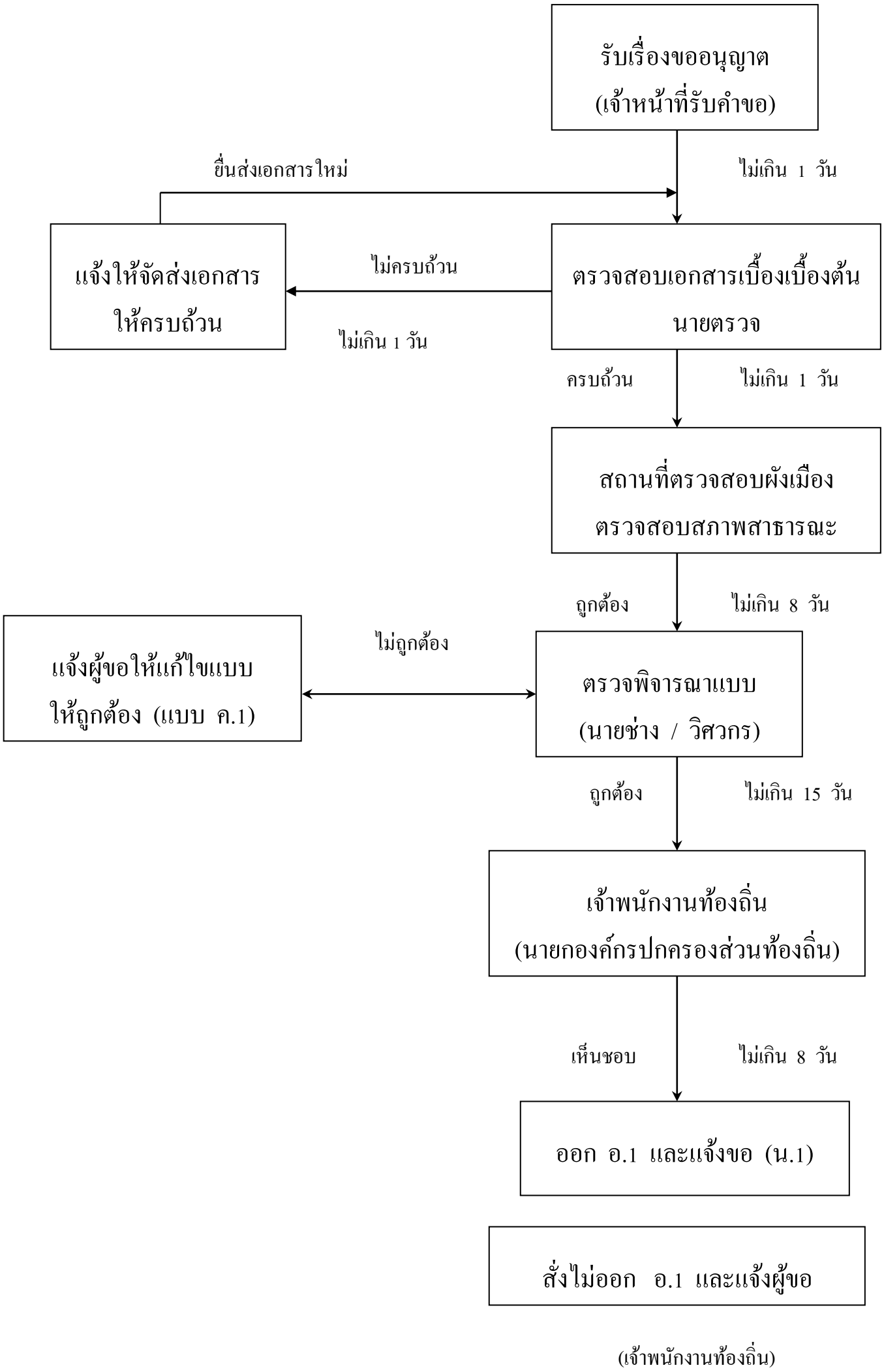
ขั้นตอนและระยะเวลาในการตรวจสอบเอกสารและพิจารณาอนุมัติให้ดัดแปลงอาคาร ตามมาตรา 21(เก่า)